



Ladderlift Junior opzetten;

- Eventuele gevarezone afzetten
- Gebruik steeds het bijhorende verlengsnoer van 30m voor de lift van stroom te voorzien.

Let er bij de keuze van de plaats van opstelling op, dat passanten zonder hindernissen langs de lift kunnen lopen.



**Respecteer de tabel!**

De ideale opstelling is tussen de 60 – 85 graden t.o.v. het gebouw.

Plaats de lift parallel t.o.v. het gebouw.



**Controleer de ondergrond op stabiliteit.**

Veerstekkers verwijderen plaats de steunen in de achterste voorziene balken met behulp van de veergrendel.



**Opgelet de veergrendel moet vastgeklikt zijn.**

Er zijn 8 balkjes voorzien dit om beschadiging op de grond te vermijden of grotere niveau verschillen op te vangen.



Draai de steunpoten uit en controleer de waterpas.

De wielen houden nog contact met de grond zorg dat enkel de as ontlast wordt.



Dubbel check de waterpas

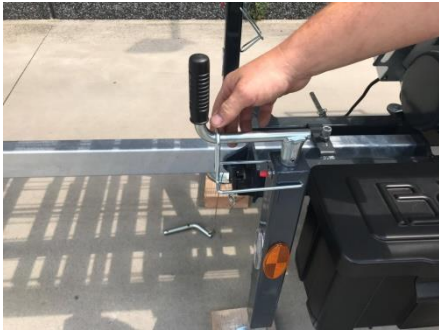

Zorg dat voor de lift in werking komt de steunpoten handvaten vergrendeld zijn, wanneer dit niet gebeurt is er kans door de trilling dat de steunpoot indraait.

Opgelet er zijn 4 steunpoten dus 4 handvaten om te blokkeren.



Beperkt in plaats dan kan u de dissel inschuiven ontgrendel de pen en maak de zeskantbout los met behulp van de dopsleutel in de zwarte bak.

U kan de dissel ook uitschuiven en op zij leggen voor de werkzaamheden.



De lift is klaar voor werking u kan het ladderpakket omhoog brengen,

- Trek aan de linkse hendel en druk deze voor het heffen van het ladderpakket voorzichtig omhoog.



Zorg ervoor dat de hellingshoek van het ladderpakket rond de 70 graden staat.



Dit zorgt ervoor dat u de lift eenvoudig kan draaien naar het gebouw toe.

Draai de lift naar het gebouw toe hiervoor trek je aan de borgpen en draai je het pakket tot in de gewenste richting en laat de vergrendelpen vastklikken.



Verwijder de veiligheidskabel door behulp van de meubelbak 10 cm te laten zakken.

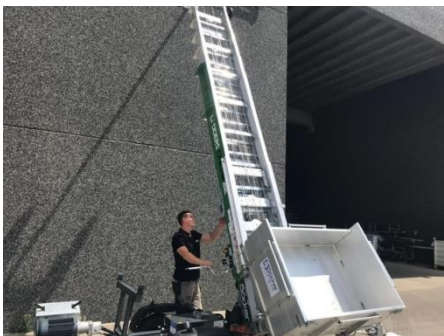

Laat de meubelbak vervolgens zakken tot op de rubberen buffers onderaan het ladderpakket.

Trek aan de linkse hendel voor het uitschuiven van het ladderpakket en druk de hendel voorzichtig omhoog.

De tweede persoon kan mee corrigeren of het hoog genoeg uitgeschoven is.



Controleer of de klink volledig in de klinkvergrendeling grijpt.

Volgende foto in detail, dit is belangrijk zo zal u lift niet zakken tijdens de bediening.



Controleer de klinkvergrendeling!



Plaats de lift met de linkse hendel voorzichtig tot tegen het gebouw zorg dat de twee wielen tegelijk het gebouw aanraken.

- Trek aan de hendel en druk deze voor het dalen van het ladderpakket voorzichtig naar omlaag.



Duw de zwarte handgreep naar rechts en breng zo de meubelbak vlak, de meubelbak zal naar boven gebracht worden.



Opgelet de linkse en rechtse pin moet uitsteken als vergrendeling van de meubelbak wanneer deze vlak is gebracht.



Breng de meubelbak naar boven ongeveer 2 meter en breng de ladderverlenging naar beneden op een houten plank.

- Ontgrendel links en rechts e veerstekker en breng de ladderverlenging voorzichtig naar beneden.



Nu kan u de meubelbak naar beneden brengen en staat de lift klaar voor werking u kan de deuren ontgrendelen aan de langste zijde door de twee vergrendelingen los te maken bovenaan.

Verder tijdens het werk kan u aan de staalkabels trekken om de zijborden open te leggen.



Wanneer de lift boven staat om te ledigen of te laden kan u de meubelbak dichterbij schuiven ontgrendel met het handvat en trek de meubelbak dichterbij tot de gewenste afstand zorg dat de vergrendelpin geklikt heeft.

**Opgelet wanneer u de meubelbak terug naar beneden wilt laten duw de meubelbak terug in de juiste positie weg van het gebouw.**

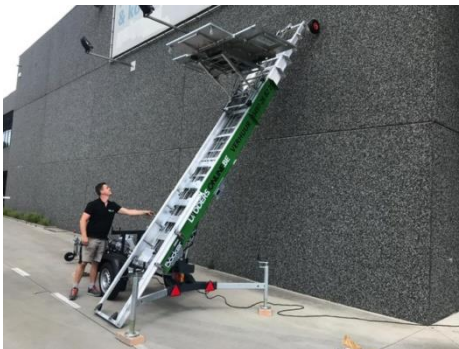

Maatregelen bij einde van het werk:

Plaats de meubelbak 2 meter boven de bedieningshendels

Duw de ladderverlenging terug naar boven en vergrendel links en rechts met de veerstekkers.

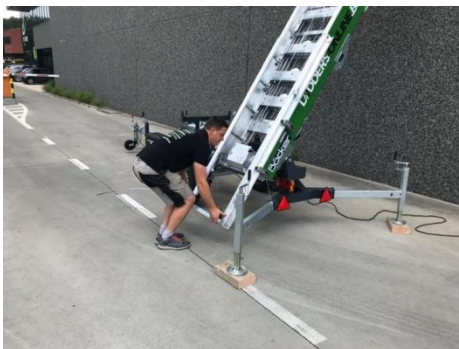

Laat de meubelbak zakken tot op de rubberen buffers en breng het ladderpakket terug rond de 70 graden weg van het gebouw, door de linker hendel te trekken en voorzichtig naar boven drukken.

Laat het ladderpakket terug ineenschuiven, door de rechter hendel te trekken en voorzichtig naar omlaag te drukken.



**Opgelet u kan enkel het ladderpakket laten zakken als u de klinkvergrendeling manueel ontgrendeld door de linkse hendel te bedienen terwijl u met de rechter hendel het ladderpakket bedient.**



Ladderlift draaien aan de draaikrans parallel met de as van de ladderlift.

De meubelbak laten zakken en de staalkabel terug bevestigen breng deze op een lichte spanning .

De lift laten zakken tot in de ligstand voor transport.

Berg alles terug op in de zwarte bak en breng de dissel eventueel terug in de juiste positie.

Zorg dat u de voedingskabel ook steeds terugbrengt bij terugbrengen van de ladderlift.

### Opmerkingen en nota's,

Bij eventuele problemen en alle opmerkingen kan u steeds mailen naar [info@laddersonline.be](mailto:info@laddersonline.be) of bellen naar Stefaan 0497/26.82.21.



## VERHUUR - VERKOOP